Anhang 1 Personalverordnung / Organigramm Unterstellungsverhältnisse 01.10.2024

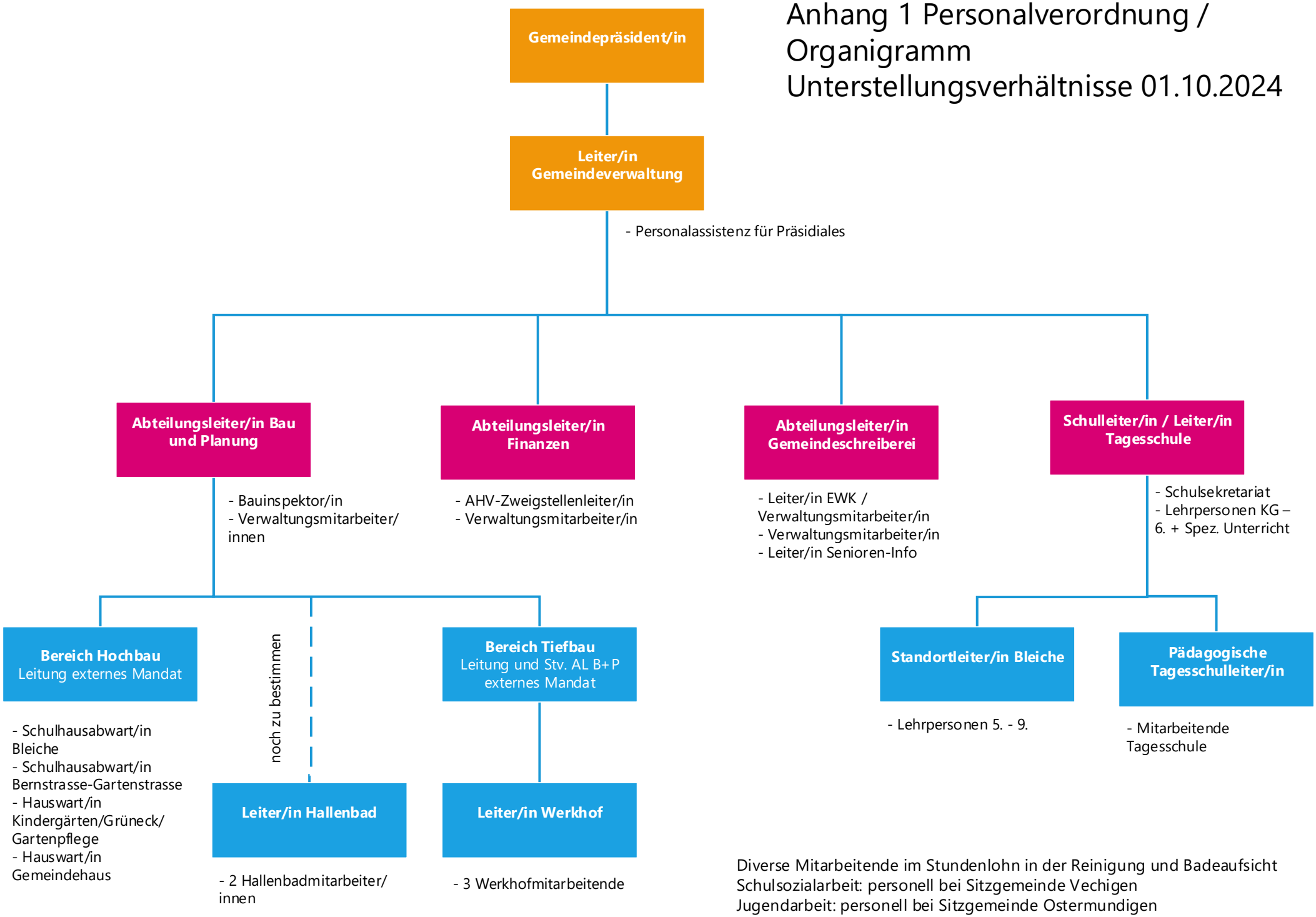

Diverse Mitarbeitende im Stundenlohn in der Reinigung und Badeaufsicht
Schulsozialarbeit: personell bei Sitzgemeinde Vechigen
Jugendarbeit: personell bei Sitzgemeinde Ostermundigen